

		minimum	renovation		minimum	renovation
1.131	tracé d'humidité	02	1.524	aciers apparents (carbonatation)	01	
1.326a	grosse fissure	07	1.528	aciers apparents (carbonatation)	01	
1.334	fissure fine	01	1.533a	grosse fissure	02	
1.345a	arrêtée poteau	02	1.545	aciers apparents (carbonatation)	01	
1.356	reprise béton, arrêtée poteau, couvre joint	01	1.566	couvre joint de dilatation à reprendre	01	
1.364	aciers apparents, sous face dalle à reprendre	02	1.567	grosse fissure		
1.383	appuis de fenêtre à reprendre	01	1.574a	aciers apparents (carbonatation)	02	
1.411a	appuis de fenêtre à reprendre, fissure fine	02	1.577	fissure fine, (cuvelage)	02	
1.414a	fissure fine (jonction poutre sur dalle)	03	1.584a	fissure fine, traces d'humidité	02	
1.434	couvre joint de dilatation à reprendre	01	1.586	aciers apparents (carbonatation)	01	
1.435a	grosse fissure	03	1.595	aciers apparents (carbonatation)	01	
1.452a	fissure fine	02	1.601a	grosse fissure	06	
1.478	fissure fine, reprise béton sous escalier à reprendre	01	1.602	grosse fissure	01	
1.512	aciers apparents, grosse fissure	01	1.609	grosse fissure	01	
			1.615	fissure fine	01	

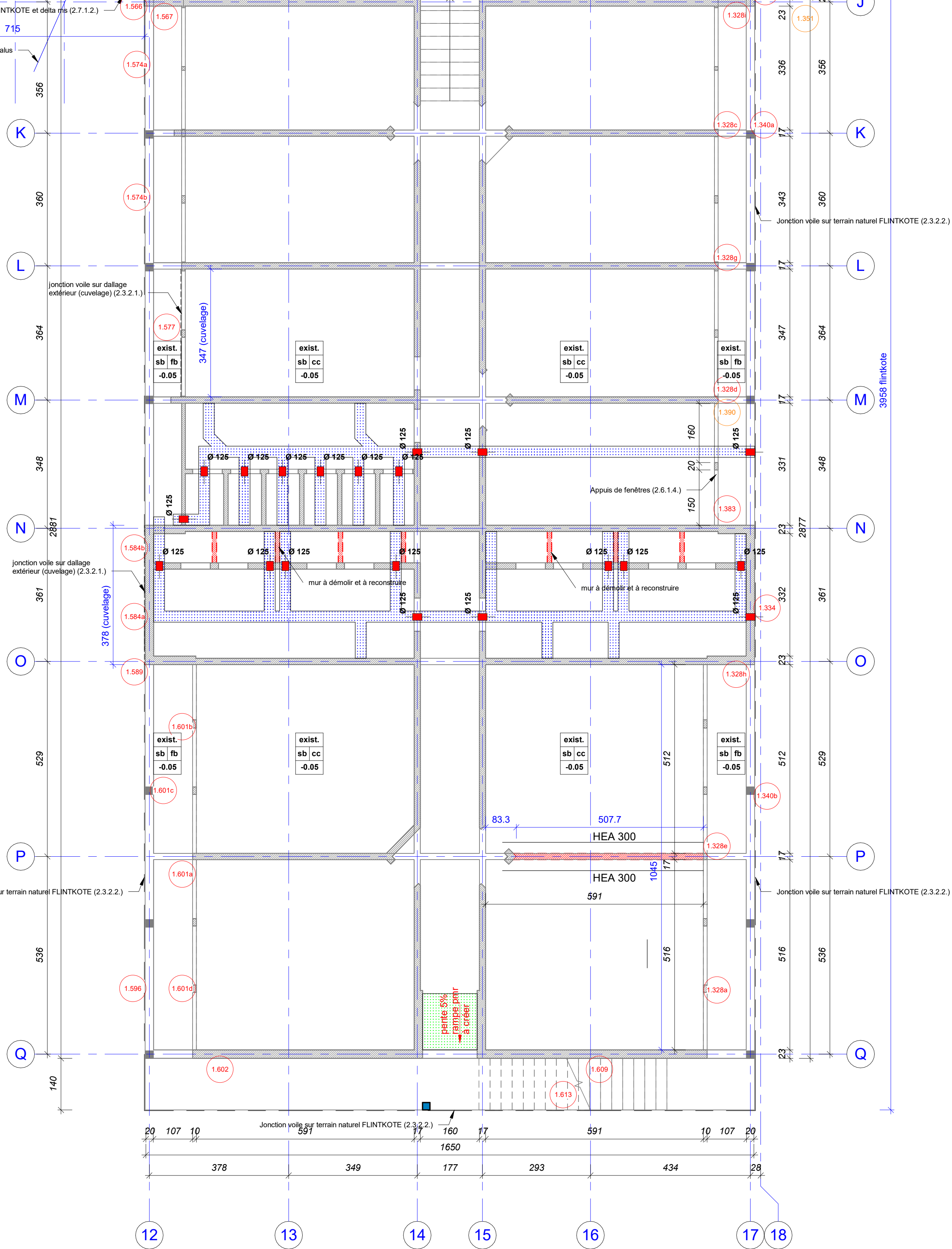
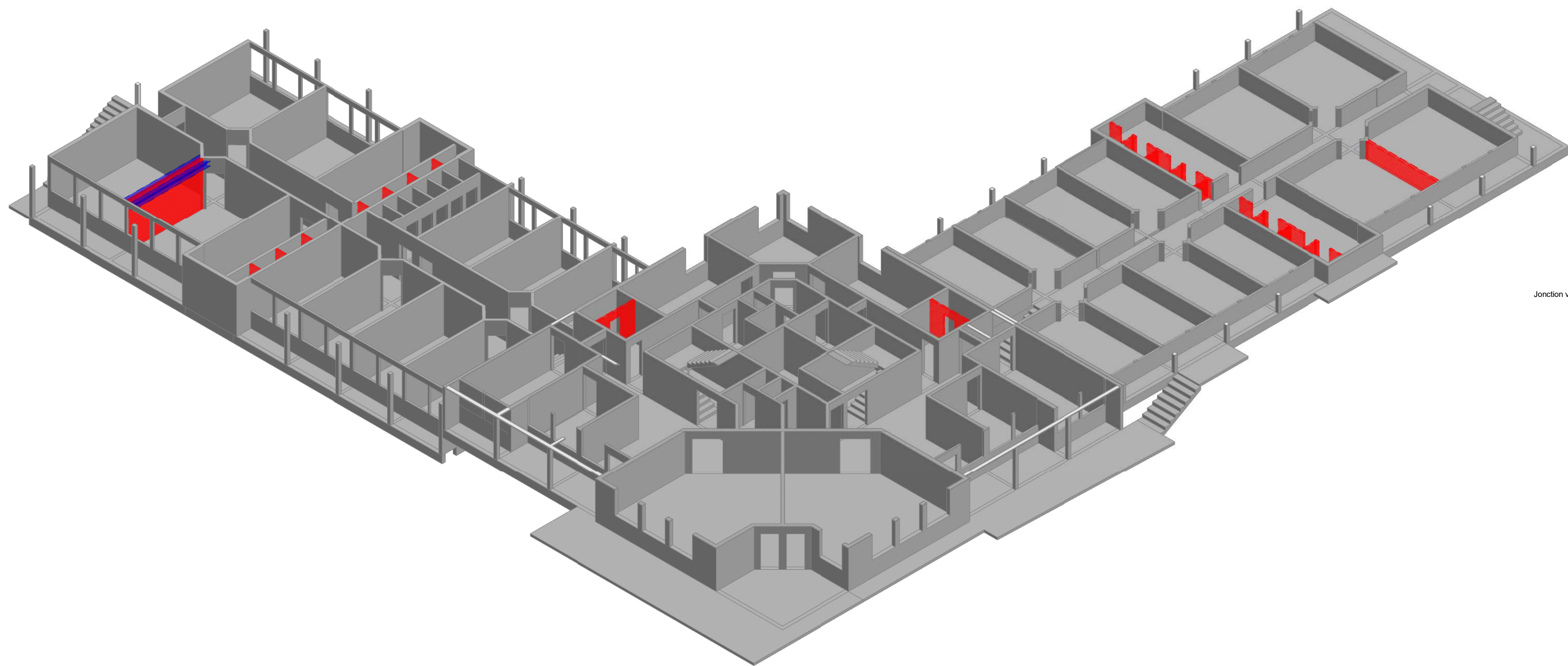
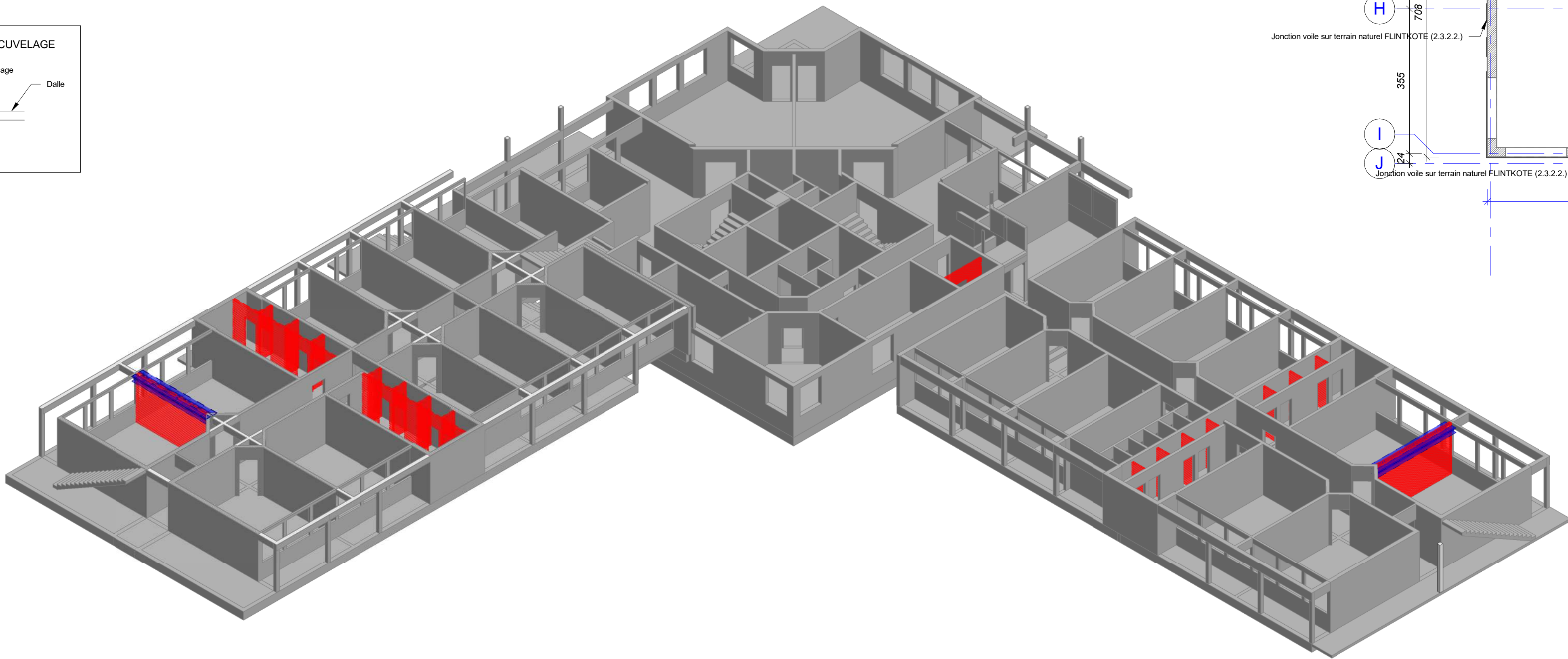

<div style="writing-mode: vertical-rl; transform: rotate(180deg);"> <b>D O S S I E R  D E N T R E P R I S U L T A T I O N</b> </div>		<b>B.M.W. ARCHITECTURE</b> 4 rue de Thualbach B.P. 595 We - 98820 Lioufa 2 rue Pierre Leclerc - Parc de Normandie - 98800 Nouméa Tel : (+687)45.48.00 - Fax : (+687)45.48.00 Tel : (+687)23.64.20 - Fax : (+687)23.64.20 Email : secretarial.mmmw@mmmw.nc		<b>ARCHITECTE</b> BP 61- Matai - Ua : 99 800 Matia & Futuna Tel : (+681)82.12.74 - (+681)72.12.74 Email : hakimani.petele@architectes.org archi4sale@hakamani.com		<b>INCE</b> 121 rue Jacques Leclerc - 98 857 NOUMEA Tel : (+687)24.87.16 Email : cedric.bauer@ince.nc pauline.rousseau@ince.nc							
	<b>STRUCTURE CONCEPT</b> 	<b>STRUCTURE CONCEPT</b> Imme le Cap Hôen 24, rue Lapotroue, Fbg Blanchard - 98 800 Nouméa Tel : (+687)25.95.52 - Fax : (+687)25.95.02 Email : direction@structureconcept.nc info@structureconcept.nc	<b>SIGMA INGENIERIE</b> 1 Rue Nelson le Gouffe - 98 800 Nouméa Tel / Fax : (+687)97.12.82 Email : vincent.galland@sigma.nc info@noumea@sigma.nc	<b>GEOME</b> 13 rue du 5 Mai - BP 14052 - 98 802 Majenta Tel : (+687)29.24.62 Email : g.ome.energy@gmail.com		<b>ETIENNE SERVICE SERVICES</b> 231 Rue Georges Lohner - 91 Normandie BP 2023 - 98874 Port des Français Tel : (+687)44.35.57 - Fax : (+687)44.35.67 Email : etienne.rousseau@e2.nc							
	<h2 style="text-align: center;">REHABILITATION ET EXTENSION DU LYCEE D'ETAT DE WALLIS &amp; FUTUNA - ILES DE WALLIS &amp; FUTUNA</h2>												
	<b>D.C.E.</b>	<b>REPERAGE TRAVAUX</b> <b>PLANCHE BETON N° BA K-001</b>											
	<b>D O S S I E R  D E N T R E P R I S U L T A T I O N</b>	<b>DESSINS</b>	<b>VISA</b>										
	BATIMENT K INTERNAT  VUE EN PLAN RDC  PERSPECTIVES  DETAILS	<div style="border: 1px solid black; padding: 5px;"> <p>Maitres d'ouvrage :</p> <p>Entrepreneur : capitaine des Iles Wallis &amp; Futuna</p> <p>BP 10 - Hakafo 98 800 Uvea</p> <div style="text-align: center;">               (Léon &amp; Béatrice)           </div> <p>REPRESENTANT FISCAL :</p> <p>Associé : Michel Gougeon</p> <p>SCEA - Société d'exploitation de la Nouvelle Calédonie</p> <div style="text-align: center;">  </div> </div>											
	<b>ECHELLE : 1/50°</b>	<b>DATE : le 10 mars 2025</b>											
	<table border="1" style="width: 100%;"> <tr> <td style="width: 50%;">MODIFICATIONS</td><td style="width: 50%;">DATE</td></tr> <tr><td> </td><td> </td></tr> <tr><td> </td><td> </td></tr> <tr><td> </td><td> </td></tr> </table>	MODIFICATIONS				DATE							
MODIFICATIONS	DATE												